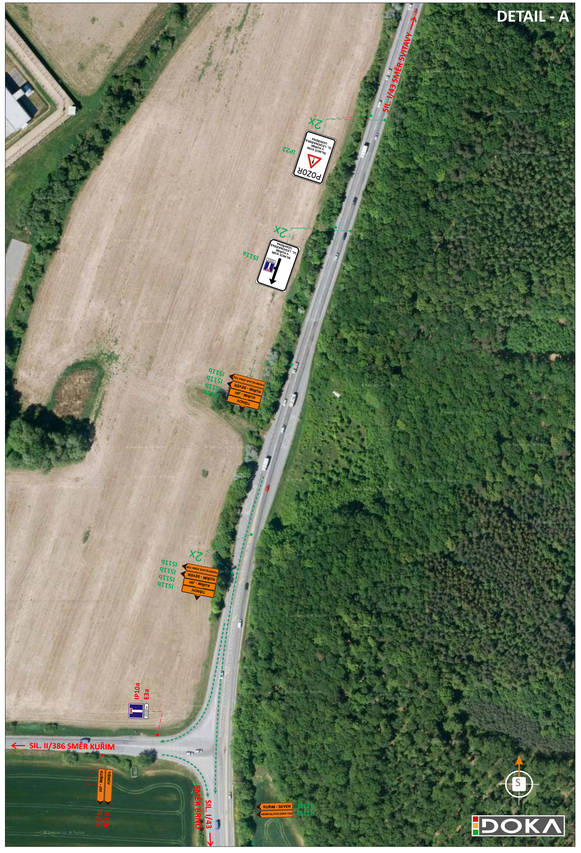

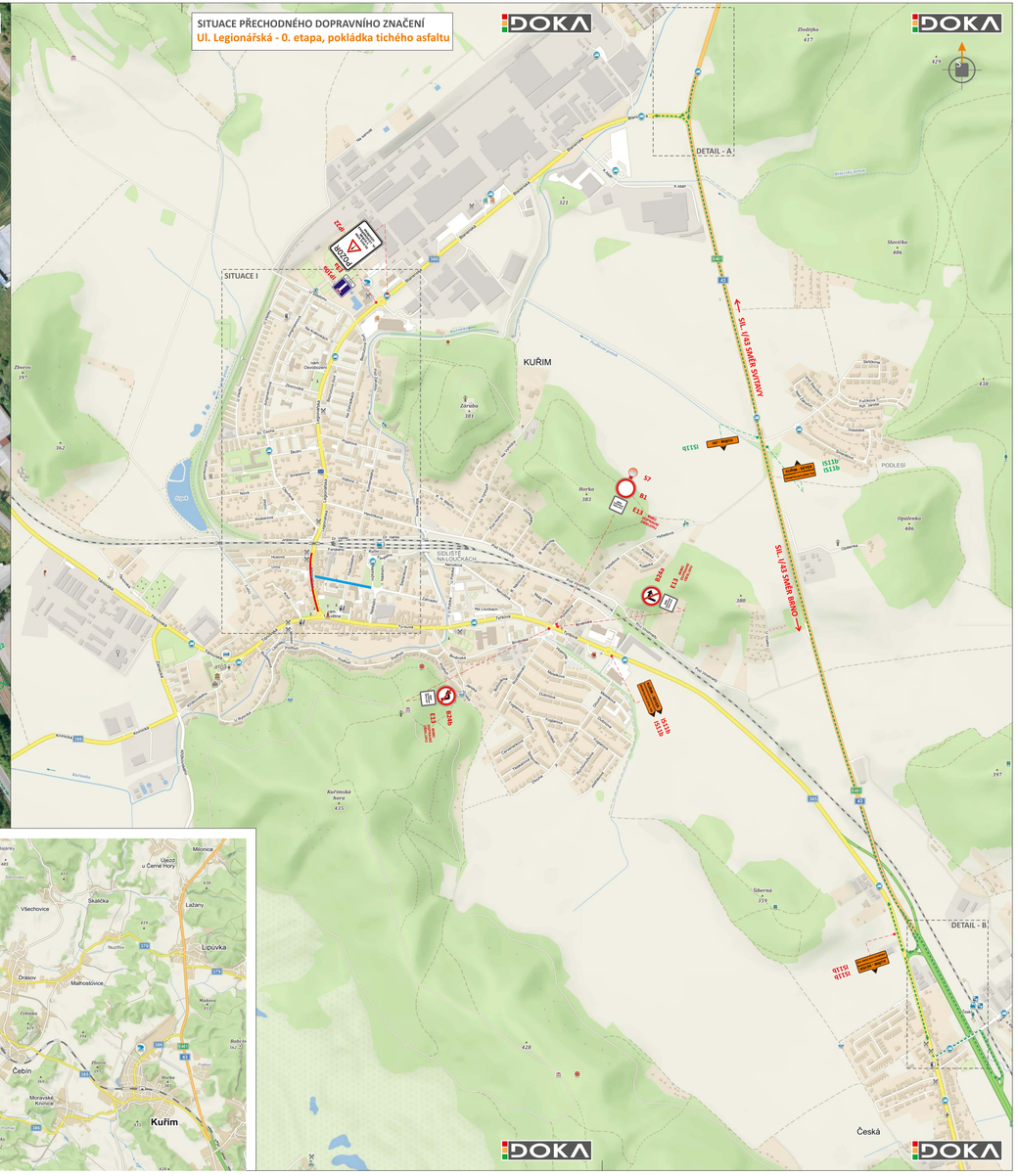

LEGENDA:

- TRVALÉ SVISLÉ DOPRAVNÍ ZNAČENÍ
- TRVALÉ SVISLÉ DOPRAVNÍ ZNAČENÍ DOČASNĚ ZNEPLATNĚNÉ
- STAVENIŠTNÍ ZÁBOR
- ULICE ZAHRADNÍ UZAVŘENA DO 20. 10. 2019
- OBJÍZDNÁ TRASA
- S7 A15 - PŘECHODNÉ SVISLÉ DOPRAVNÍ ZNAČENÍ STANOVÍ OD MÚ KUŘIM
- B28 E13 E8a - PŘECHODNÉ SVISLÉ DOPRAVNÍ ZNAČENÍ OSAZENÉ 7 DNÍ PŘEDEM A PONECHANÉ I BĚHEM DOPRAVNÍHO OMEZENÍ
- IS11b - PŘECHODNÉ SVISLÉ DOPRAVNÍ ZNAČENÍ STANOVÍ OD KÚ JMK
- POZOR IP22 - PŘECHODNÉ SVISLÉ DOPRAVNÍ ZNAČENÍ STANOVÍ OD MÚ TIŠNOV

POZNÁMKA: PŘECHODNÉ DZ B28 BUDE OSAZENO 7 DNÍ PŘEDEM.
POZNÁMKA: PO UKONČENÍ PRACÍ NA JEDNÉ STRANĚ VOZOVKY BUDE PRACOVNÍ MÍSTO ANALOGICKY PŘESUNUTO NA STRANU DRUHOU
POZNÁMKA:TRVALÉ SIGNALIZAČNÍ ZAŘÍZENÍ BUDE PO DOBU UZAVÍRKY VYPNUTO

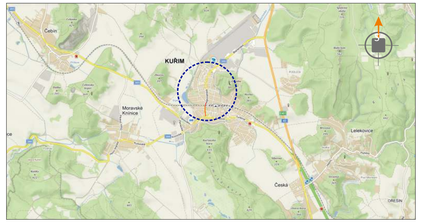

POTVRZENÍ PLATNOSTI DOKUMENTACE:

POLICIE ČESKÉ REPUBLIKY - DOPRAVNÍ INSPEKTORÁT BRNO-VENKOV:	SÚS JMK, OBLAST SEVER:
	MĚSTO KUŘIM:

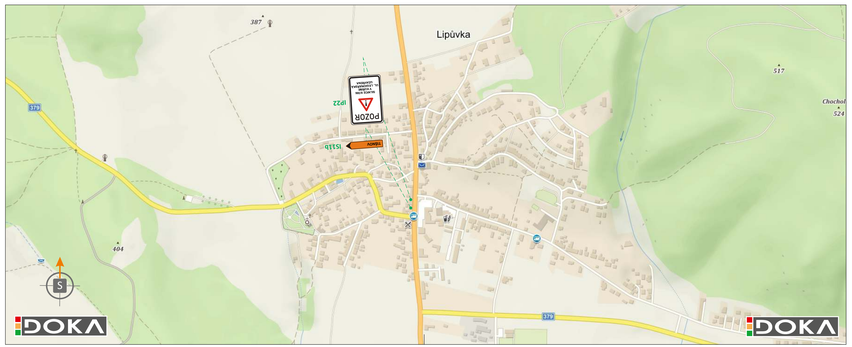

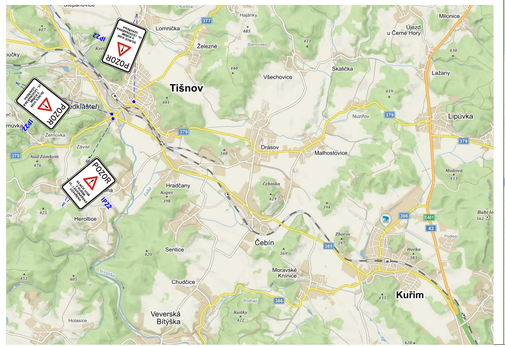

DOKA
- Svislé dopravní značení
- Vodorovné dopravní značení
- Provizorní dopravní značení
- Projektování dopravního značení

DOKA, s.r.o., provozovna: Na návsi 11/5, Holásky, 620 00 Brno, IČ: 63471752, DIČ: CZ63471752, e-mail: info@dokadz.cz, www.dokadz.cz, mob.: 603 881 905

VEDOUCÍ PROJEKTANT	Bc. Jakub LACH	
ZODPOVĚDNÝ PROJEKTANT	Bc. Jakub LACH	
VYPRACOVAL	Bc. Matěj ČERVEŇÁK	
KRESLIL	Bc. Matěj ČERVEŇÁK	
KONTROLOVAL	Bc. Jakub LACH	

DOKA, s.r.o.
Na návsi 11/5, Holásky, 620 00 Brno
IČ: 63471752, DIČ: CZ63471752
e-mail: info@dokadz.cz
www.dokadz.cz mob.: 603 881 905

KRAJ: JIHOMORAVSKÝ	OKRES: BRNO-VENKOV	KÚ: KUŘIM	
STAVBA: Ul. Legionářská - 0. etapa, pokládka tichého asfaltu		DATUM	7/2019
		FORMÁT	14x A4
		MĚŘÍTKO	----------
		ÚČEL	RDS
		ČÍS. ZAKÁZKY	PDZ - 085
		ARCHIVNÍ ČÍS.	2019 - 098
NÁZEV VÝKRESU: SITUACE PŘECHODNÉHO DOPRAVNÍHO ZNAČENÍ		ČÍS. SOUPRAVY	ČÍS. PŘÍLOHY II